



**ATLANTIC**

**CATÁLOGO DE PRODUTOS**

Equipamentos Marítimos, Salvatagem e Consumo de bordo

**2023**

# Produtos para sua operação tudo em um só lugar.

—

Temos conhecimento da importância das suas operações, e é por isso que o nosso compromisso é proporcionar a sua empresa agilidade e qualidade para execução de suas tarefas.

Nosso estoque foi elaborado para que possa encontrar aqui os melhores produtos do mercado a preços competitivos. Com frete reduzido, atendemos todas as regiões do Brasil. Solicite um orçamento, nossa equipe o aguarda.

TELEFONE: 41 9 9205-1693

E-MAIL: [COMERCIAL@ATLANTICCSM.COM](mailto:COMERCIAL@ATLANTICCSM.COM)

[WWW.ATLANTICCSM.COM.BR](http://WWW.ATLANTICCSM.COM.BR)



# CATEGORIAS

Coletes salva-vidas   pág. 1  
Boias rígidas   pág. 2  
Balsa salva-vidas   pág. 3  
Sinalizadores pirotécnicos   pág. 4  
Comunicação e navegação   pág. 5  
Cartas Náuticas, Publicações e Quadros   pág. 6  
Bandeiras   pág. 7  
Sinalização diurna   pág. 8  
Proteção ambiental   pág. 9-10  
Convés   pág. 11  
Combate incêndio   pág. 12-13  
Fitas diversas   pág. 14  
Placas e adesivos de sinalização   pág. 15  
Cordas e Cintas   pág. 16-17  
Lâmpadas, Luminárias e holofotes   pág. 18

Equipamentos de medição   pág. 19  
Material de pintura   pág. 20-21  
Equipamento de proteção individual   pág. 22  
Material de limpeza   pág. 23-24

Fale Conosco





**Colete Salva-vidas  
Classe I SOLAS Canga  
RSCY-A5  
Tamanho: ÚNICO**



**Colete Salva-vidas  
Classe I SOLAS Jaleco  
RSCY-A4  
Tamanho: ÚNICO**



**Colete Salva-vidas  
Classe I SOLAS Jaleco  
03A1  
Tamanho: ÚNICO**



**Colete Salva-vidas  
Classe I 150N SOLAS  
Tamanho: ÚNICO**



**Colete Salva-vidas  
Classe II Canga  
Tamanho: P, M, G e GG**



**Colete Salva-vidas  
Classe II Jaleco  
Tamanho: P, M, G e GG**



**Colete Salva-vidas  
Classe IV Jaleco  
Refletivo  
Tamanho: ÚNICO**



**Colete Salva-vidas  
Inflável 100N  
Tamanho: ÚNICO**



**Colete Salva-vidas  
Inflável 150N  
Tamanho: ÚNICO**



**Lâmpada para colete  
salva-vidas**



**Apito para colete  
salva-vidas**



**Kit reparo  
(Valvula + Inflador)  
para colete salva-  
vidas inflável**





**Boia Classe I**  
70 cm 2,5 kg



**Boia Classe I**  
70 cm 4 kg

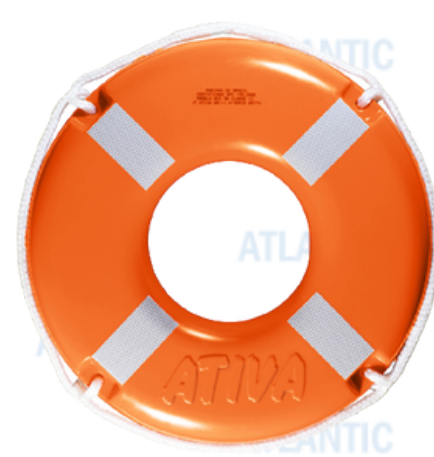

**Boia Classe II**  
50 cm 1,7 kg



**Boia Classe II**  
60 cm 1,7 kg



**Boia de Arinque**  
com ferragem



**Cabo de Retinida**  
20 e 30 metros



**Corda flutuante**  
encapsulada para boia  
salva-vidas  
30 metros



**Facho Holmes Led**  
Bateria de Lítio



**Facho Holmes Led**  
4 Pilhas "D"



**Pilha alcalina "D"**  
2 unidades





**Valvula Hidrostática para  
Balsa salva-vidas  
Safetmade**



**Mosquetão Pelicano em  
Aço Inox 100mm para  
Balsa salva-vidas**



**Fita Apeação Universal  
para Balsa Inflável**



**Instrução para  
Lançamento de Balsa  
salva-vidas em  
Adesivo ou Placa**



Facho manual luz vermelha



Foguete manual com paraquedas e estrela vermelha



Sinal Fumígeno flutuante cor laranja



Fumígeno flutuante iluminativo 15 min



Fumígeno flutuante iluminativo 15 min - JHLS-4 SOLAS



Lança Retinida LINETHROWER EURO250



Lança Retinida Foguete de Substituição EURO250 JH7-230-91 SCH20



Lança Retinida Casulo IKAROS



Lança Retinida Foguete de Substituição IKAROS



Saco estanque Náutico 10L e 20L



Container Estanque 10L e 20L





**Rádio Portátil VHF  
Marítimo ICOM IC-  
M25**



**Rádio Portátil ICOM  
IC-F3201DEX VHF  
IDAS Intrinsecamente  
Seguro ATEX**



**Rádio GM-1600  
GMDSS com bateria  
extra**



**Bateria BP234 GM-1600**



**Rádio Marítimo VHF  
Fixo/Móvel ICOM IC-  
M330**



**Radar ICOM  
MR1010R II**



**Antenas para rádio**



**Microfones PTT para  
Diversos Modelos de  
Rádio**



**Clips de Cinto para  
Diversos Modelos de  
Rádio**



**Capa para rádio  
portátil**



**Transponder AIS  
Classe B ICOM  
MA500TR**



**Antena Marítima  
VHF Shakespeare  
Style 5101**







## Publicações:

- Cartas Náuticas Nacionais
- Almanaque Náutico - Edição: 79º, 2023
- Carta 12000 - Edição: 5ª, 2022
- Catalogo de Cartas e Publicações - Edição: 14ª, 2021 a 2025
- Lista de Auxílios Rádio - Edição: 14ª, 2020-2024
- Lista de Faróis - Edição: 38º, 2022-2024
- Lista de Sinais Cegos - Edição: 8ª, 2020-2024
- RIPEAM/COLREG - 72 - Edição: 2018
- Roteiro Costa Leste - Edição: 14ª, 2022-2026
- Roteiro Costa Norte - Edição: 12ª, 2020-2024
- Roteiro Costa Sul - Edição: 14ª, 2021 a 2025
- Tabuas de Marés - Edição: 60º, 2023

## Livros de registro:

- Rol de Equipagem
- Rol Portuário
- Diário de Bordo - Navegação
- Diário de Bordo - Máquinas
- Diário do Serviço de Comunicações Registro de GMDSS

## Quadros

- Classificação de Nuvens
- Escala Beaufort
- Sistema de Balizamento Marítimo - Região "B" (IALA)
- Instruções de Como Combater Incêndio a Bordo (classes A, B e C)
- Instruções sobre o uso do coletes salva-vidas
- Luzes e Marcas
- Postos de Emergência (Incêndio, Colisão e Abandono)
- Primeiros Socorros
- Procedimento rádio telefônico marítimo
- Regras de Governo e Navegação
- Respiração Artificial
- Sinais Sonoros e Luminosos
- Tabela de Sinais de Salvamento
- Tabela de transmissão por semáforo

## Acessórios:

- Régua paralela com escalas
- Esquadros
- Compasso de ponta seca
- Lupa
- Lápis, borracha, caneta



## INTERNATIONAL CODE OF SIGNALS



**Conjunto de bandeiras de sinalização marítima**  
**40 unidades**  
**Alfabéticas, Numéricas e Substitutas**



**Bandeiras Nacionais**



**Bandeiras Estaduais**



**Bandeiras Personalizadas**  
**"Sua logo"**

Bandeiras Fabricadas em Processo de Estampa Digital de Alta Resolução.  
Borda costurada em Barra Dupla, Linha com proteção UV.  
Medidas (cm): 45x64 - 70x100 - 90x128





Foto: Balão de Fundeio Cilíndrico Rede

**Sinal de fundeio é reconhecido internacionalmente para identificar a ancoragem diurna. Os sinais de fundeio são obrigatórios de acordo com a regras internacionais.**

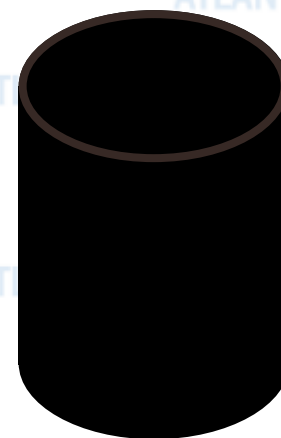

**Balão de Fundeio Cilíndrico Rede**

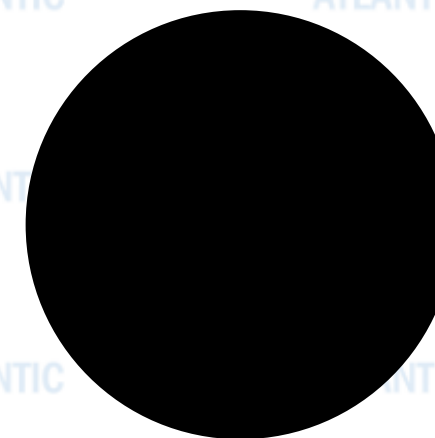

**Balão de Fundeio Redondo Rede**



**Balão de Fundeio Diamante Rede**

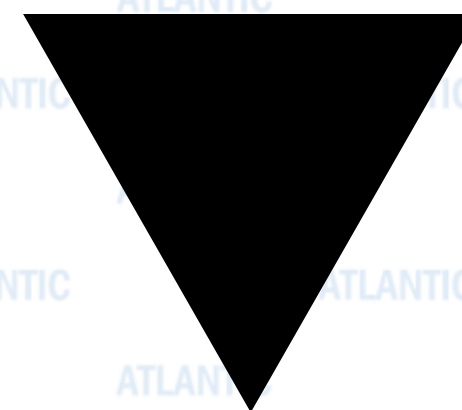

**Balão de Fundeio Cone Simples Rede**



**Balão de Fundeio Cone Duplo Rede**





**Manta absorvente**  
40cm x 50 cm x 2mm  
40cm x 50 cm x 4mm



**Cordão Absorvente**  
7,6cm x 1,2m  
7,6cm x 2,4m



**Travesseiro absorvente  
de Óleo**  
23 x 23 x 5cm  
45 x 45 x 5cm



**Barreira Absorvente  
Petroleo e Derivados**  
12,5 x 300cm  
20 x 300cm



**Turfa Orgânica  
Absorvente Industrial  
Orgânico**  
3kg e 10kg



**Bombona de tampa  
rosqueável**  
100 litros  
200 litros



**Pá anti-faixa**



**Barreira de Contenção em  
Lona de PVC**



**Towbar Rígido**



**Pallet Contentor para  
1 Tambor 200 litros**



**Pallet Contentor para  
2 Tambores 255 litros**



**Pallet Contentor para  
4 Tambores 420 litros**





### Kit de Mitigação 100 litros

- 1 Bombona de 100 litros
- 50 Mantas Absorvente de Óleo e Derivados 40x50x0,4cm
- 5 Travesseiros Absorvente de Óleo e Derivados 23x23x5cm
- 8 Cordões Absorvente de Óleo e Derivados 7,6cm x 1,2m
- 1 Sacos de 3kg de Turfa – Absorvente Natural
- 1 Óculos de Segurança
- 1 Pares de Luvas nitrílica
- 1 Roupas de Proteção em Tyvek
- 10 Sacos de 50 litros para descarte
- 1 Pá anti-faisca cabo 50cm
- 1 Fita Zebrada 200m



### Kit de Mitigação 200 litros

- 1 Bombona de 200 litros
- 80 Mantas Absorvente de Óleo e Derivados 40x50x0,4cm
- 10 Travesseiros Absorvente de Óleo e Derivados 23x23x5cm
- 12 Cordões Absorvente de Óleo e Derivados 7,6cm x 1,2m
- 1 Sacos de 10kg de Turfa – Absorvente Natural
- 2 Óculos de Segurança
- 2 Pares de Luvas nitrílica
- 1 Roupas de Proteção em Tyvek
- 10 Sacos de 50 litros para descarte
- 1 Pá anti-faisca cabo 50cm
- 1 Fita Zebrada 200m





**Valvula Hidrostática para EPIRB - Safetmade**



**Crock telescópico em alumínio - 5 metros**



**Manta Filtrante P130 100cm x 10m**



**Kit de amarração convencional**

NOME
Catraca - Kit Amarração 25mm 4,0m Gancho J
Catraca - Kit Amarração 35mm 7,0m Gancho J
Catraca - Kit Amarração 50mm 9,0m Gancho J



**Mangueira antitorção 1/2"**



**Esguicho de latão Espigão 1/2"**



**Lavadora de alta pressão 110 e 220v**



**LONAS**

NOME
Lona 3,0 X 3,5m
Lona 3,0 X 5,0m
Lona 3,0 X 6,0m
Lona 3,0 X 9,0m





**Aerosol para Teste de Detectores de Fumaça SOLO M8 300PPI 2.60Z/76ML**



**Mangueira para combate a incêndio 1.1/2 e 2.1/2 Tipo 3 Tamanhos: 15, 20, 25 e 30m**



**Esguicho regulável para jato sólido e neblina 1.1/2 e 2.1/2**



**Esguicho Automático Rosca Giratória Vazão de 1.000 GPM Vazão de 1.250 GPM**



**Chave para engate rápido Storz 1.1/2 x 2.1/2**



**Conexão Internacional entrada flangeada 2.1/2 saída conexão Storz 2.1/2**



**Tampão com corrente storz 1.1/2 e 2.1/2**

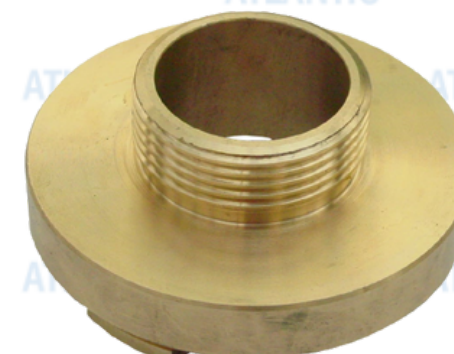

**Adaptadores 1.1/2 e 2.1/2 Rosca macho**



**Adaptadores 1.1/2 e 2.1/2 Rosca fêmea**





**Extintor de incêndio  
portátil  
Água - 10 litros**



**Extintor de incêndio  
portátil  
CO2 - 4 e 6kgs**



**Extintor de incêndio  
portátil  
Espuma mecânica  
9 litros**



**Extintor de incêndio  
portátil  
Pó químico seco ABC  
2,3 - 4 - 6 - 8 - 12kgs**



**Extintor de incêndio sobre  
rodas  
Espuma mecânica  
50 litros**



**Manta Anti-Chama**



**Machado Cabo Longo**



**Caixa para mangueira de  
incêndio  
90 x 60 x 17**







### Fita adesiva de PVC 48mm x 30m

As fitas de marcação servem para identificar os sistemas de tubulação de acordo com o conteúdo e/ou função a bordo de navios e estruturas marítimas. Cada cor corresponde a um tipo de conteúdo e as setas indicam o seu fluxo.

- |  |                    |  |   |
|--|--------------------|--|---|
|  | Fluxo              |  | Combate a Incendio<br>Água, espuma, etc |
|  | Água doce          |  | Gás inflamável                          |
|  | Água Salgada       |  | Combustível                             |
|  | Resíduo            |  | Lubrificante                            |
|  | Gás não inflamável |  | Sistema de ventilação                   |



### Fita refletiva Solas 50mm x 45,70m



### Fita Anti-corrosiva Petrolato 50mm x 10m IMPA 812471 DENSO TAPE



### Fita Silver Tape multiuso 45mmX25m

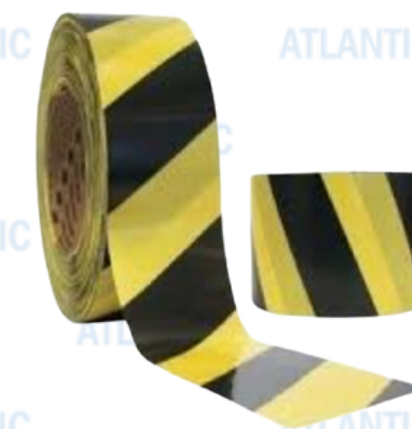

### Fita adesiva de PVC 48mm x 30m Zebrada

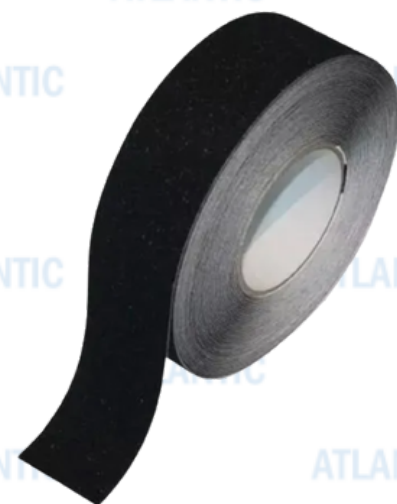

### Fita Adesiva Antiderrapante 50mm x 5m Preta

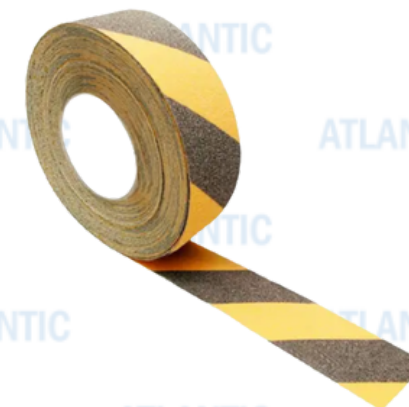

### Fita Adesiva Antiderrapante 50mm x 30m Zebrada



### Fita Isolante 18mm x 20m - 3M



### Fita zebraada 200m





**Placa em PVC  
Fotoluminescente  
2mm**



**Placa em PS  
Impressão Digital  
1mm**



**Adesivo comum**



**Cavalete**

As placas e adesivos são fabricados de acordo com a sua necessidade, tamanho e descrição.



## Cordas trançadas 100% Polietileno

DIÂMETRO		COR	METROS p/ kg	PESO p/ rolo	METROS p/ rolo	RUPTURA KGF p/ m
MM	POL					
10,0	3/8	BRANCA	33	10,0	300	510
8,0	5/16	AZUL CLARO	41	10,0	410	372
10,0	3/8	AZUL CLARO	33	10,0	300	510
8,0	5/16	PRETA	41	10,0	410	372
10,0	3/8	PRETA	33	10,0	330	510

OBSERVAÇÃO: OS DADOS APRESENTADOS PODERÃO VARIAR ATÉ 15% MAIS OU MENOS.

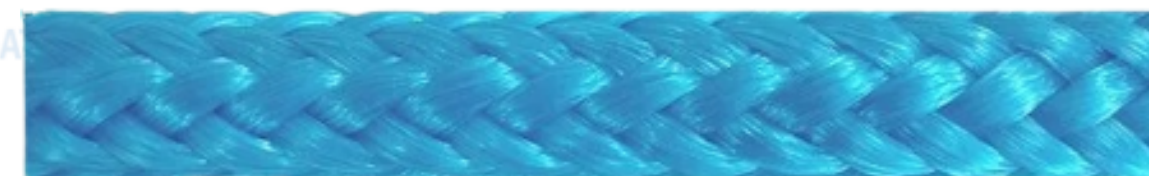

### CARACTERÍSTICAS:

Boa resistência à ruptura;  
 Não absorve líquidos;  
 Flutua na água;  
 É leve.

## Cordas torcidas 100% Polietileno

DIÂMETRO		COR	NÚMERO PERNAS	METROS p/ kg	PESO p/ rolo	METROS p/ rolo	RUPTURA KGF p/ m
MM	POL						
19,0	3/4	AZUL ESCURO	3	5,55	36,0	200	2.380
22,0	7/8	AZUL ESCURO	3	4	50,0	200	3.486
25,0	1	AZUL ESCURO	3	3,28	61,0	200	4.131
28,0	1 1/8	AZUL ESCURO	3	2,38	80,0	190	5.330
32,0	1 1/4	AZUL ESCURO	3	1,9	100,0	190	6.750
38,0	1 1/2	AZUL ESCURO	3	1,39	137,0	190	8.750
51,0	2	AZUL ESCURO	3	0,75	247,0	185	15.680

OBSERVAÇÃO: OS DADOS APRESENTADOS PODERÃO VARIAR ATÉ 15% MAIS OU MENOS.



### CARACTERÍSTICAS:

Boa resistência à ruptura;  
 Não absorve líquidos;  
 Flutua na água;  
 É leve.



### Cordas trançadas em polipropileno - Multifilamento com Anti-UV

DIÂMETRO		COR	METROS p/ kg	PESO p/ rolo	METROS p/ rolo	RUPTURA KGF p/ m
MM	POL					
4,0	5/32	BRANCA	97	4,0	388	237
6,0	1/4	BRANCA	55	4,0	220	450
8,0	5/16	BRANCA	24	10,5	252	683
10,0	3/8	BRANCA	19	12,5	237	800
12,0	1/2	BRANCA	13,2	15,0	198	1.055
14,0	9/16	BRANCA	9	18,0	162	1.746
16,0	5/8	BRANCA	7	20,0	140	1.787
18,0	-	BRANCA	6	20,0	120	2.928
25,0	-	BRANCA	3	40,0	120	3.900



#### CARACTERÍSTICAS:

Média resistência ao atrito;  
Fibras sedosas e tratadas.

OBSERVAÇÃO: OS DADOS APRESENTADOS PODERÃO VARIAR ATÉ 15% MAIS OU MENOS.

### Cintas para amarrações de cargas 100% poliéster

LARGURA (MM)	COR	MT/RL Aprox.	CARGA DE RUPTURA KGF/M	CARGA DE RUPTURA KGF/M
35	PRETA	50	500	1.000
50	AMARELA	50	2.000	4.000
50	BRANCA	50	5.000	10.000
100	BRANCA	50	10.000	20.000

OBSERVAÇÃO: OS DADOS APRESENTADOS PODERÃO VARIAR ATÉ 15% MAIS OU MENOS.





**Lâmpada B22 60/100W  
110/220V**



**Lâmpada marítima  
B22 65W  
110/220V**



**Lâmpada E40 500/1000W  
110/220V**



**Lâmpada para refletor  
E40 500/1000W 110/220V**



**Lampada marítima P28S  
24v 40w**



**Lâmpada marítima P28S  
60Cd/60W/65W 110/220V**



**Lâmpada marítima E27  
65Cd/65W  
110/220V**



**Lâmpada E27  
25/60W 24V**



**Lampada FTM  
220v 2000w**



**Soquete FTM 20A 500v  
5kv**



**Holofote Estanque até  
1000w**



**Holofote Estanque até  
2000w**





**Balde graduado 15  
litros bicromatizado**



**Funil em metal  
Diâmetro 130mm**



**Trena de Sondagem  
15 metros**



**Trena de Sondagem  
20 metros**



**Trena de Sondagem  
30 metros**



**Bomba manual rotativa  
transferencia de óleo**



**Multímetro Digital  
Minipa Et1507B 10A  
600V**



**Termômetro Digital  
Infravermelho À  
Bateria Worker**



**Cronômetro digital**



**Paquímetro Universal  
Analógico em Aço  
150mm 6 Pol.  
Resolução 0,05mm**



**Trena 5 metros**





**Trincha 1/2"**



**Trincha 1"**



**Trincha 1. 1/2"**



**Trincha 2"**



**Bandeja de pintura  
23cm**



**Balde de pintura  
10 litros**



**Rolo 5cm - Lã**



**Rolo 9cm - Lã**



**Rolo 15cm - Lã**



**Rolo 23cm - Lã  
não acompanha  
suporte**



**Suporte para rolo  
23cm**



**Fita crepe  
18, 25 e 48mm**





**Kit Gabarito Chapa  
Vazada Pintura  
Alfabeto + Números  
25mm - 50mm**



**Thinner 5 litros**



**Aguarrás 5 litros**



**Ferlicon 1 litro**



**Lixadeira Angular  
110v e 220v**



**Lixa Disco Flap  
G40, G60, G80, G100**



**Desincrustador  
Agulha Pneumatica  
D-19 Ch Chiaperini**



**Agulha para  
Desincrustador**







**Rede de proteção  
1,60 x 3,50  
(Para escadas e  
passarelas)**



**Oculos policarbonato  
incoler WK2**



**Oculos policarbonato  
cinza WK2**



**Óculos de sobrepor**



**Carneira com Jugular**



**Capacete com  
carneira e jugular**



**Mascara PFF2  
Sem válvula**



**Colete refletivo**



**Roupas de Proteção  
em Tyvek**



**Luva de borracha  
nitrílica WK40**



**Luva PU Preta WK29**



**Luva vaqueta tipo  
petroleira**





**Vassoura de cerdas sintéticas**



**Vassoura de pelo sintético**



**Vassoura Gari de PVC**



**Pá de lixo com cabo**



**Rodo em aço Galvanizado 50cm**



**Balde MOP com cesto de inox**



**Detergente automotivo 20 litros**



**Desengraxante 20 litros**



**Limpa Alumínio 20 litros**



**SOLUPAN 20 litros**



**Hipoclorito de sódio 20 litros**



**Sabão líquido e Amaciante de roupas 5 litros**





**Lixeira Retangular com Pedal 100 litros**



**Saco para descarte de 60 litros Fardo com 100 unidades**



**Saco para descarte de 100 litros Fardo com 100 unidades**



**Saco para descarte de 200 litros Fardo com 100 unidades**



**Aspirador de pó e água 110 e 220v**



Papel



Vidro



Madeira



Não reciclável



Hospitalar



Plástico



Metal



Orgânico



Contaminado



**Trapo costurado fardo com 20kg "Malha de algodão"**



**Flanela branca**



**Saco alvejado**



**Pano de prato**



# FALE CONOSCO

---

Instagram - @atlantic\_png

---

comercial@atlanticcsm.com

---

+55 41 9 9205 1693

---

[www.atlanticcsm.com](http://www.atlanticcsm.com)